Macrotendências Econômicas

Luiz A. Esteves
Economista chefe do BNB

Fortaleza, 16/10/2018

Sistema Proto-Bancário

Crise e Oportunidade

Escala & Escopo

Risco & Incerteza

Risco & Retorno

Gerenciamento de Risco

Modelagem de Risco

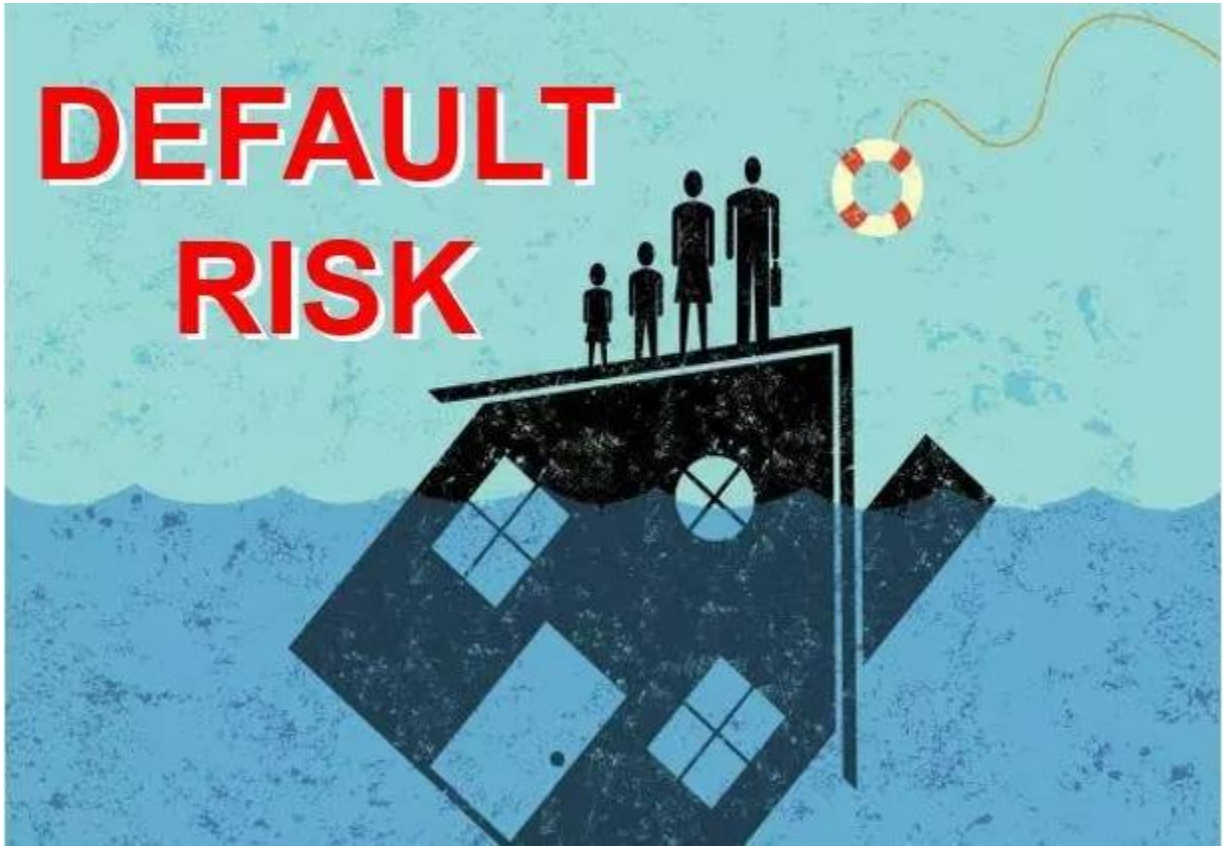

Big Data Default Risk Model

Algoritmos Excludentes

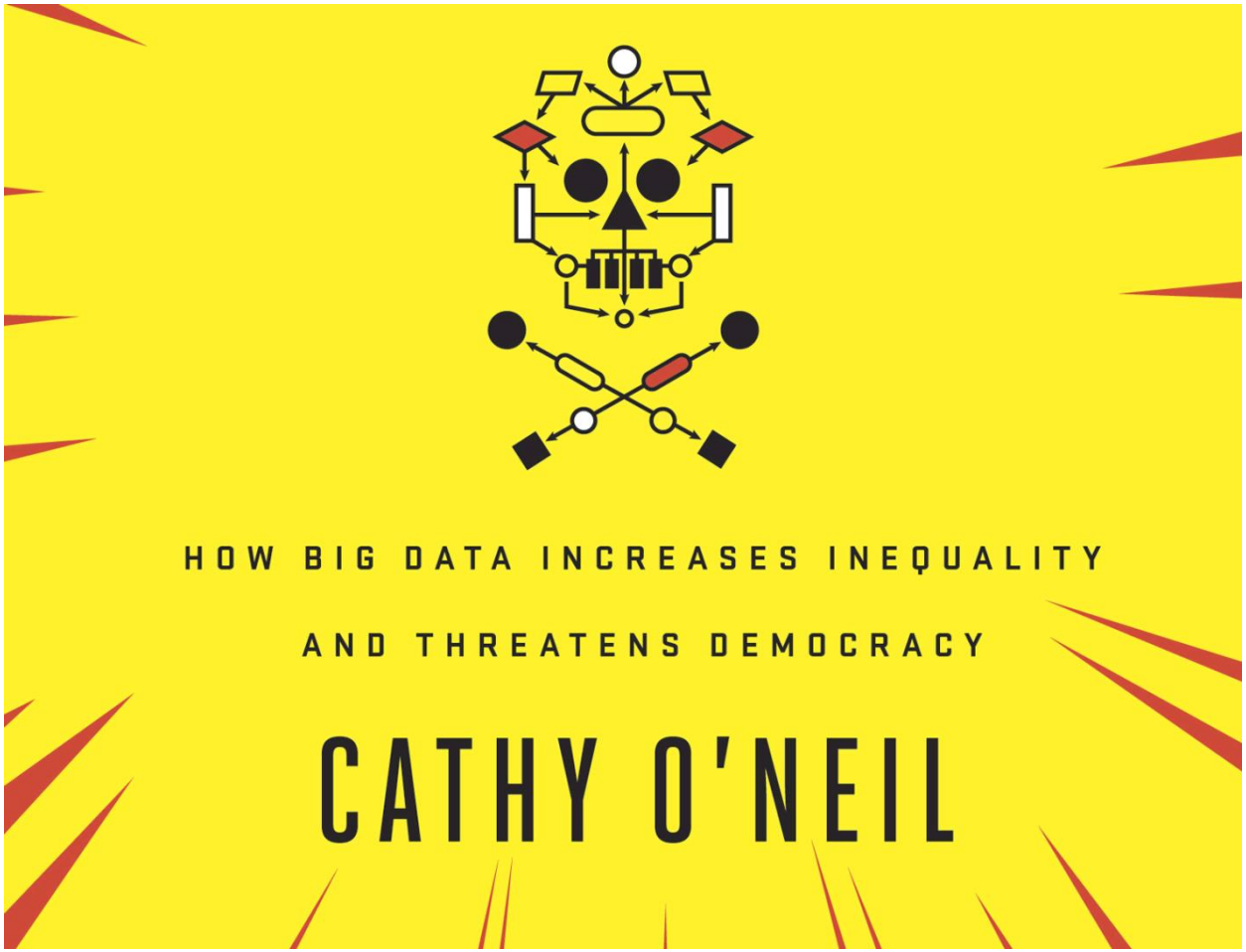

Algoritmos Inclusivos

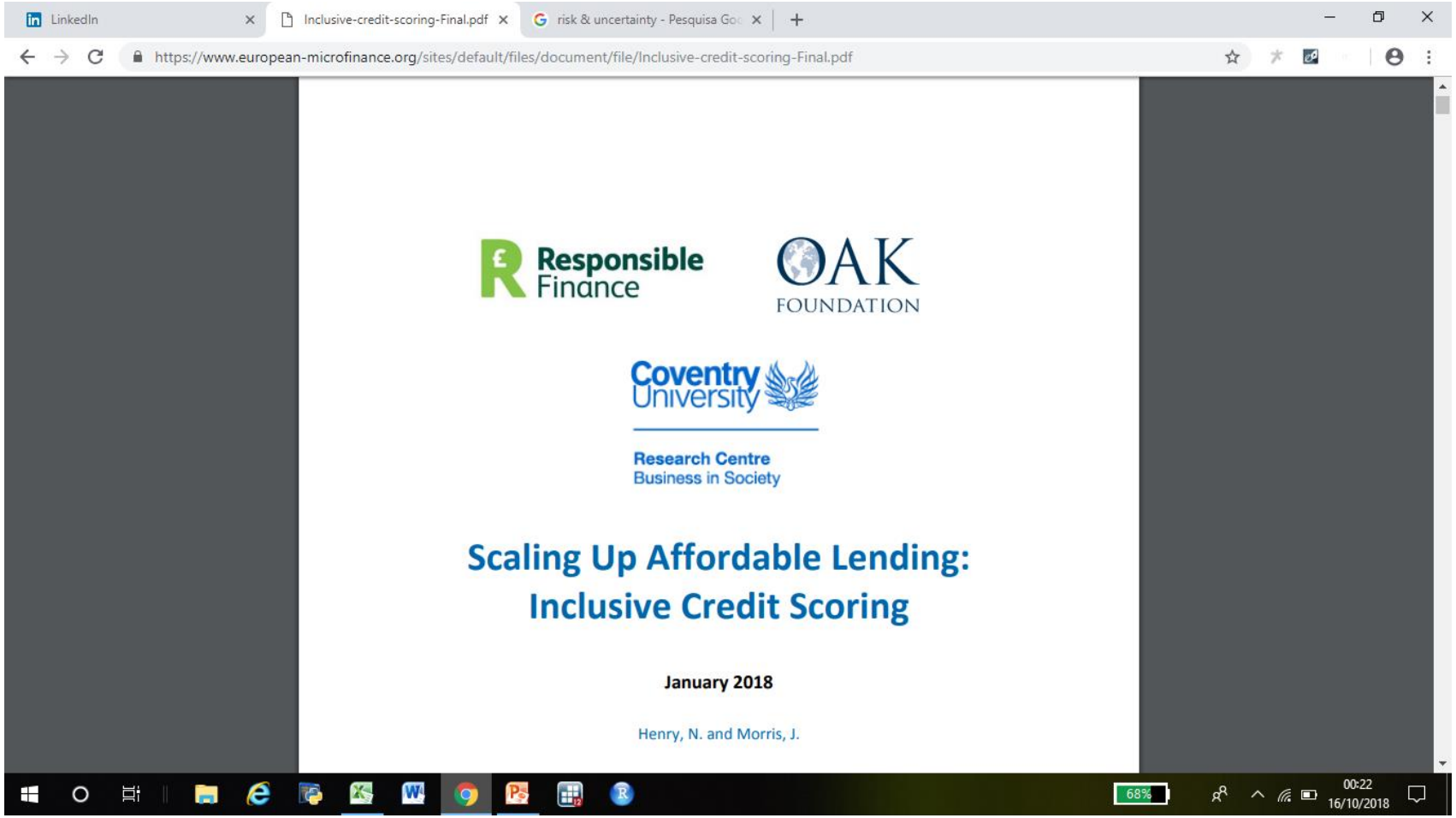

Ativo ≠ Capital

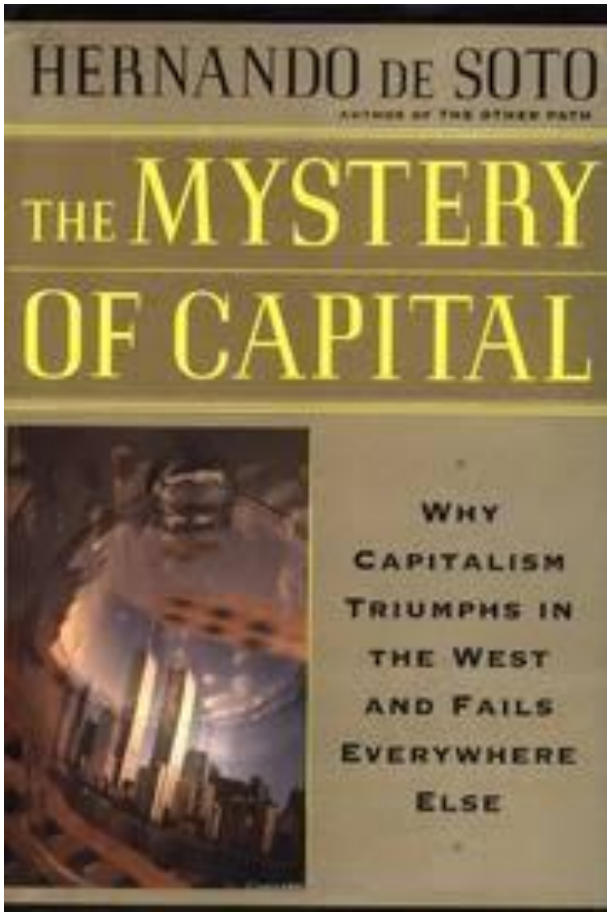

O Velho Oeste dos EUA

MPEs Brasil

LinkedIn | Inclusive-credit-scoring-Final.pdf | Sebrae lança pacto para simplific

https://www.valor.com.br/patrocinado/sebrae/sebrae-regularizacao-fundiaria/sebrae-lanca-pacto-para-simplificar-regularizacao-

Valor.com.br | ValorInveste | Valor RI | Cadastre-se | Login | Assine

Valor ECONÔMICO

Vídeos | Jornal

CONTEÚDO PATROCINADO | SEBRAE

Assine

28/09/2018 às 15h26

Sebrae lança pacto para simplificar a regularização fundiária

Durante o seminário "Brasil Mais Simples – Regularização Fundiária Urbana", realizado pelo Serviço Brasileiro de Apoio às Micro e Pequenas Empresas (Sebrae), em 18 de setembro, no auditório do Globo, foi firmado um pacto para simplificar o processo de regularização de imóveis em comunidades de baixa renda do Rio de Janeiro, fortalecer a cidadania e o empreendedorismo formal. Além do Sebrae, as iniciativas reunirão esforços da União, estado e município, Tribunal de Contas, iniciativa privada e ONGs.

O projeto-piloto de regularização fundiária

Assine Valor Econômico

62% 00:32 16/10/2018

Tecnologia Block Chain

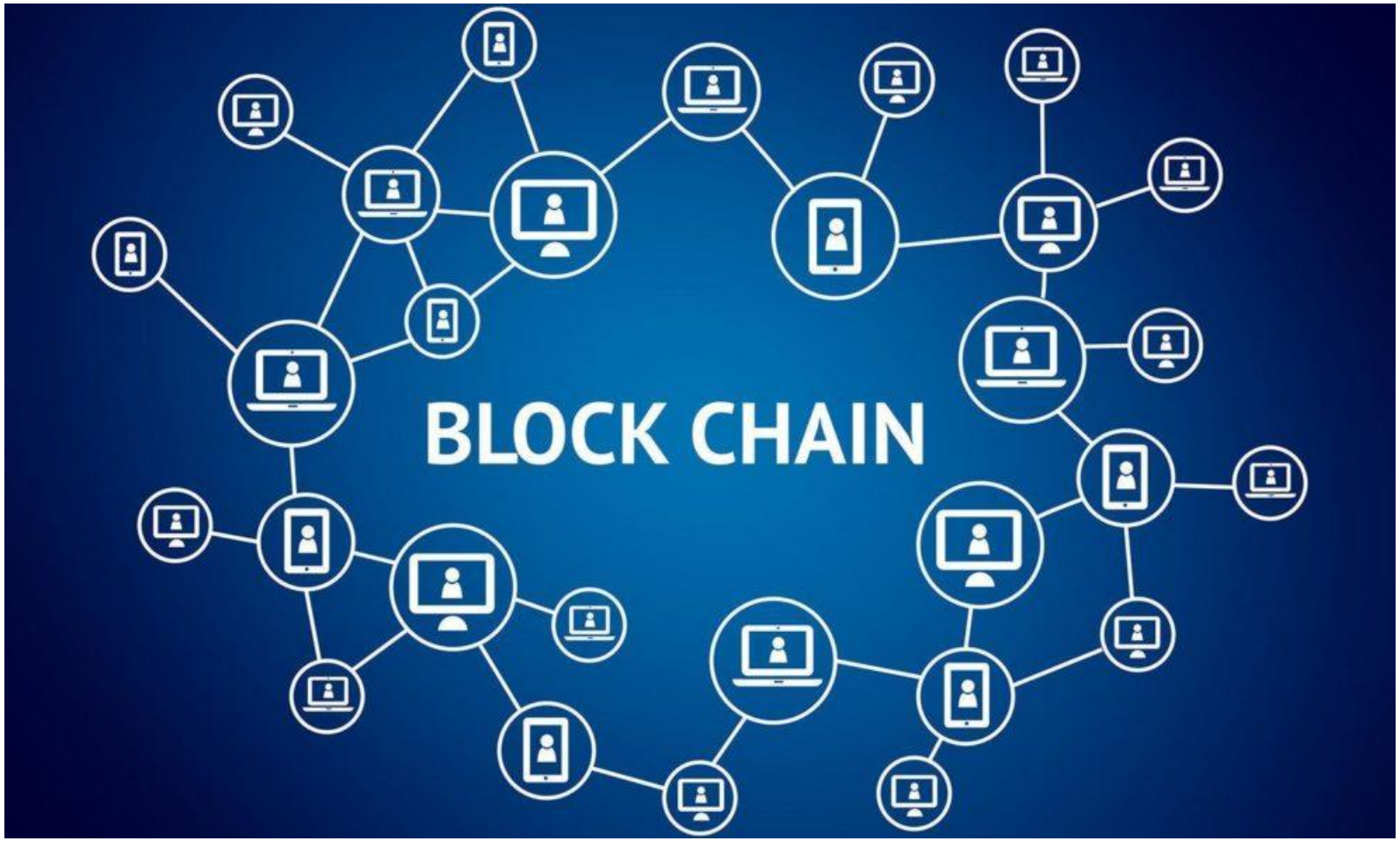

Blockchain & Registros de Terras Confiáveis

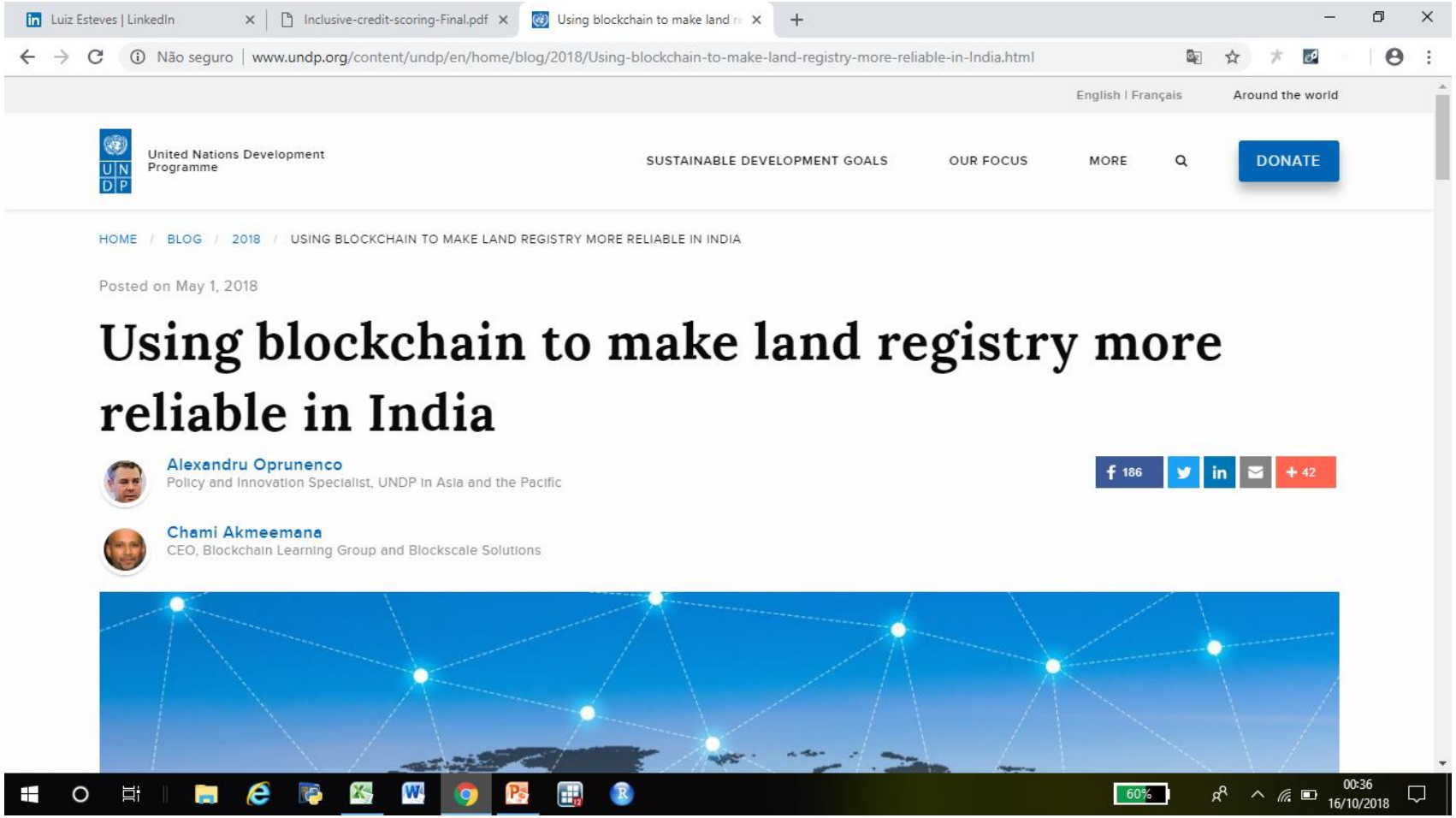

Blochchain & Capital

Obrigado!